

# VPA TECHNIQUE®

Innovadora técnica  
de inyecciones  
Por el **Doctor Víctor G. Guevara**

---

*“La efectividad de esta técnica reside en la combinación, en una misma sesión, de 3 métodos de inyección cuyos efectos actúan en sinergia.”*

*“Depositar de una manera específica una cantidad precisa de principios activos en puntos estratégicos del tejido cutáneo permite tratar el rostro de forma global.”*

**Dr. Víctor G. Guevara**

Un enfoque integral que trata el rostro en su totalidad, mejorando su salud y textura.

Restaura y redefine los tejidos. Revitaliza y mejora la firmeza, elasticidad, y luminosidad de la piel.

 INNOAESTHETICS



**Dr. Víctor G. Guevara**  
*Director Médico de INNOAESTHETICS*

# El Dr. Víctor G. Guevara presenta VPA Technique®

---

La mejora de las condiciones cutáneas faciales y el rejuvenecimiento van mucho más allá de la simple desaparición de las arrugas. En la actualidad la medicina estética ofrece un enfoque integral que permite corregir y atenuar los signos de la edad, además de mejorar el tono, textura, y calidad de la piel, mediante alternativas terapéuticas personalizadas que respetan el aspecto natural y la individualidad de cada paciente. Para ello, el profesional debe considerar la genética, morfología y estructura facial del paciente, así como su proceso de envejecimiento.

VPA Technique® es una técnica de aplicación que combina tres métodos de inyección en una sola sesión, lo que permite adaptarse a las características y necesidades específicas del paciente, consiguiendo biorevitalizar,

reestructurar, y reafirmar la piel de forma efectiva.

Para su ejecución se establece un algoritmo que busca contribuir a la administración de elementos a nivel de las capas anatómicas superficiales del área cráneo-cérvico-facial para disminuir el deterioro biológico que estos tejidos presentan por el proceso de envejecimiento. La técnica ha sido diseñada para administrar **INNO-CE® Mesha® Essence**, **INNO-CE® Moist 1.5**, o **INNO-CE® Bi-Dens 2.5**, o soluciones de la línea **INNO-TDS®**.

Este novedoso procedimiento ha sido desarrollado por el Dr. Víctor García-Guevara, experto en medicina estética y mesoterapia de gran reconocimiento internacional. Es el Fundador de la Sociedad Científica Venezolana de

Medicina Estética y de la Fundación Centro de Estudios de Medicina Estética (FUCEME). Su implicación con la investigación y la docencia lo han llevado a participar en numerosos estudios clínicos y a ser el autor de importantes publicaciones en revistas científicas de prestigio. Su exitosa carrera lo ha convertido en una figura de gran influencia en el mundo de la medicina estética que participa como orador en los congresos más importantes del sector. Además, en la actualidad es el *Medical Advisor* del laboratorio Innoaesthetics.

El objetivo de este folleto es proporcionar a los médicos la información necesaria para realizar la técnica VPA con confianza y seguridad, permitiéndoles incorporarla en su práctica diaria.

## Indicaciones

---

- Revitalización.
- Redensificación.
- Reafirmación.

## Protocolo de tratamiento



# Productos



## 1.1 Productos a administrar con VPA Technique®

VPA Technique® ha sido diseñada para administrar soluciones de ácido hialurónico **INNO-CE®** no reticuladas o de reticulación baja, o soluciones transdérmicas de la gama **INNO-TDS®**, especialmente **INNO-TDS® Matrix** y **INNO-TDS® Fill Up**.

Al administrar **INNO-CE® Mesha® Essence**, **INNO-CE® Moist 1.5**, o **INNO-CE® Bi-Dens 2.5** utilizando la VPA Technique®, el ácido hialurónico se distribuye de forma estratégica para promover la regeneración celular y estimular la producción de colágeno en áreas decisivas, ralentizando así la formación de arrugas, y reduciendo las líneas de expresión profundas de forma notable.

Por otro lado, los productos de la línea **INNO-TDS®** contienen poli componentes que permiten crear un microambiente favorable para una actividad biosintética de fibroblastos óptima. Se recomienda especialmente **INNO-TDS® Matrix** o **INNO-TDS® Fill Up**. Ambos productos contienen ácido hialurónico como elemento principal, combinado con otros ingredientes que potencian su actividad para la redensificación cutánea y la obtención de efectos tensores de la piel, favoreciendo los efectos promovidos por la técnica.

## 1.2 Cantidad de producto a utilizar por sesión

**2-3 mililitros** de producto por sesión



Dependiendo del efecto que se desee conseguir, se pueden usar diferentes productos para cada método de inyección en una misma sesión.

## Material necesario

Cánula de 25 G 

Aguja 27 G x 1 ½ 

Aguja 30 G x ½ 

Aguja 30 G x 4 mm 



Jeringa de  
2,5 o 3 ml

# Evaluación facial y planificación del tratamiento

---

El estudio de los rasgos y proporciones faciales del paciente y el diagnóstico de los cambios producidos por el envejecimiento es esencial para éxito del tratamiento. Se ejecutará mediante un análisis estructural por tercios.

La evaluación facial implica determinar puntos y planos que son tomados como referencias, siguiendo cánones faciales neoclásicos redimensionados a partir de los trabajos de Farkas y Munro<sup>(1)</sup>, estableciéndose medidas cefalométricas que dividen en tres partes iguales o tercios faciales: de trichion a nasion,

de nasion a subnasal y de subnasal a gnathion<sup>(2)</sup>, valorándose entonces la estructura, proporción y simetría.

El examen físico y la evaluación fotográfica deben realizarse en diferentes ángulos en reposo y bajo expresiones con movilidad activa, teniendo en cuenta que no todos los tercios envejecen igual. Esto contribuirá a obtener un análisis detallado, y el profesional podrá determinar la finalidad que los métodos de inyección puedan tener para que la respuesta sea progresiva y adecuada.



El profesional determinará el producto a utilizar en base al diagnóstico de los cambios estructurales y morfofuncionales asociados al envejecimiento y a la anatomía facial del paciente.

El producto se aplicará utilizando tres técnicas:

**1. TÉCNICA VECTORIAL** que permite crear líneas de fuerza que establecen mecanismos para reposicionar tejido.

**2. TÉCNICA DE PILARES** simples o cruzados, que consigue una restructuración dérmica que se opone a las acciones biomecánicas de los músculos faciales.

**3. TÉCNICA DE ANCLAJES** que mediante redensificación permitan establecer puntos de tracción adecuados.

- 
1. Farkas, L.G. and Munro, I. Anthropometric facial proportions in medicine. USA, Charles. C. Thomas Publisher;1987. DOI: [https://doi.org/10.1016/0889-5406\(87\)90240-X](https://doi.org/10.1016/0889-5406(87)90240-X)
  2. Azizzadeh B, Murphy M, Johnson C et al. Master techniques in facial rejuvenation. London: Elsevier; 2018. DOI: <https://doi.org/10.1016/B978-0-323-35876-7.00029-7>. Available at: <http://www.sciencedirect.com/science/article/pii/B9780323358767000297>

# Protocolo de aplicación



**1. MARCAJE:** En primer lugar, se trazan las líneas en las que se aplicará el producto.



Trazar una línea vertical que toma como referencia el reborde orbitario externo. A continuación, dos líneas horizontales, la primera del trago al inicio del área nasal, y la segunda, del inicio del pabellón auricular a la comisura labial homolateral.

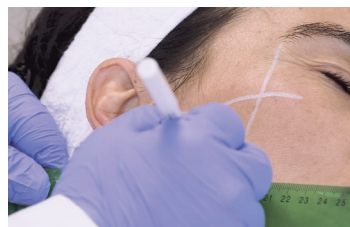

A continuación trazar varias líneas cortas en sentido perpendicular al surco nasogeniano. Asimismo, se pueden dibujar estas líneas en el área periorbital o en mentolabial si se desea tratar dichas áreas.

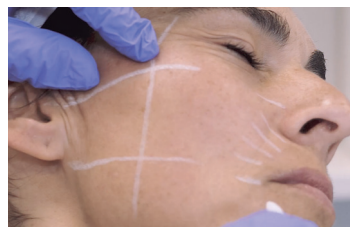

Finalmente dibujar de 3 a 5 pequeños círculos a lo largo de la línea horizontal superior y en las zonas en las que se desea reafirmar más la piel.



## 2. APLICACIÓN DEL PRODUCTO



Se recomienda usar una cánula o aguja de 27 G 1 1/2. Se introduce la aguja en los puntos de cruce de las líneas horizontales con la vertical. Se administra el producto mediante retroinyecciones en abanico partiendo siempre del mismo punto y cubriendo el ángulo de 90° que se forma según las líneas dibujadas. Aplicar 0,1 ml de producto por línea.



Se recomienda usar una aguja de 30 G 1/2. Se aplica el producto realizando retroinyecciones paralelas a las líneas dibujadas. Se aplica 0,004 ml de producto por línea.



Se recomienda usar una aguja de 30 G x 4mm o de 30 G 1/2. Se inyecta punto a punto de 0,1 a 0,2 ml de producto en los círculos dibujados. En puntos específicos como el área malar, la zona del pómullo, los espacios de la fosa pre-maxilar y fosa piriforme, las inyecciones se realizan a nivel subcutáneo superficial.



## Beneficios

---

Combinar estos 3 métodos de inyección en una misma sesión permite aprovechar las acciones y efectos de cada uno de ellos de forma sinérgica. Los Vectores permiten establecer un efecto tensor, los Pilares crean fuerzas que se oponen a la formación natural de las líneas de expresión o arrugas y los Anclajes incrementan la densidad cutánea.

De esta manera se consigue una mayor sustentación de los tejidos, así como un efecto tensor y bio-revitalizante.

Con una sola sesión, los resultados se mantienen de 60 a 90 días. Después de 2 a 3 sesiones los resultados suelen durar de 4 a 6 meses.

## Resultados

---

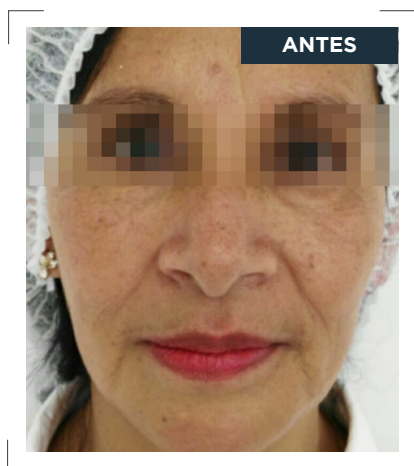
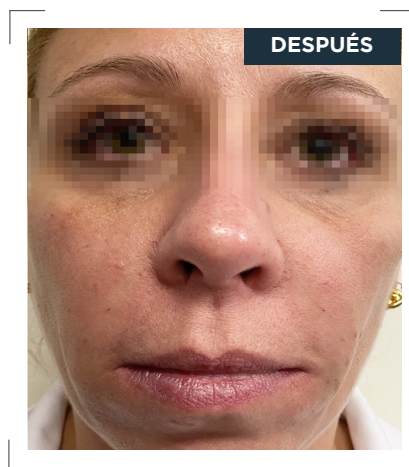

RESULTADOS  
DESPUÉS  
DE **3 SESIONES**  
CON INTERVALOS  
DE **21 DÍAS**

# VPA

T E C H N I Q U E<sup>®</sup>



Advanced aesthetic injectable technique  
by **Dr. Víctor G. Guevara**



INNOAESTHETICS

[www.innoaesthetics.com](http://www.innoaesthetics.com)

09. 2025 ESP